



POȚI stopa răspândirea PPA

Pesta porcină africană (PPA) este o boală mortală a porcilor domestici și sălbatici. Nu există vreun vaccin sau vreun tratament eficient împotriva ei.

PPA nu este un pericol pentru sănătatea omului, dar este devastatoare pentru sectorul suin. Poți lua măsuri pentru a proteja porcii tăi și ai vecinilor de această boală.

Cum să prevenim PPA

Implementarea măsurilor de biosecuritate

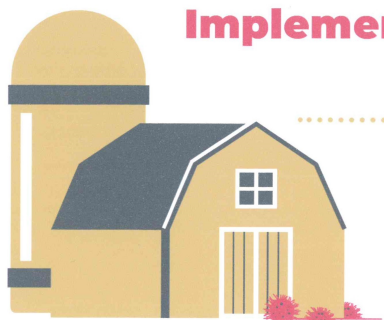

✓ SEGREGARE



Construiți un adăpost care să prevină contactul cu mistreții.



Izolați porcii nou-veniți pentru cel puțin 30 de zile și urmăriți semnele clinice.



Limitați mișcarea personalului și a vizitatorilor în/din fermă.



Permiteți accesul la fermă doar vehiculelor autorizate.

✓ IGIENA



Utilizați echipament dedicat doar adăpostului porcilor.



Faceți duș sau spălați mâinile cu apă și săpun înainte și după intrarea în adăpostul porcilor.



Plasați dezinfectoarele de mâini și de picioare la intrările în adăpost.



Dezinfectați toate obiectele (vehicule, echipament de lucru) cu produse autorizate.

✓ FURAJAREA



Dacă hrăniți porcii cu resturi, totdeauna fierbeți-le minim 30 de minute, răciți-le și administrați-le.



Asigurați porcilor apă curată.

CÂND SUSPECTAȚI PREZENTA PPA

Atenție la semnele clinice:

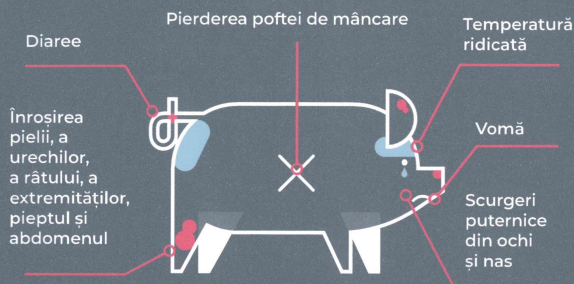

Creșterea mortalității



CE SĂ FACI ÎN CAZUL UNEI SUSPICIUNI PPA

Imediat raportați către autoritățile veterinare locale orice suspiciune a prezenței virusului PPA.



Food and Agriculture
Organization of the
United Nations



WORLD ORGANISATION
FOR ANIMAL HEALTH



Acțiunile simple
pot preveni
PPA

Pesta porcină africană (PPA) ucide porcii.

Răspândirea acestei boli pe glob este responsabilă de pierderile masive de porci și de consecințele socio-economice dramatice. Producția de porci este esențială pentru siguranța alimentară și traiul a milioane de oameni.

Cu toții avem rolul de a le proteja.

AFLĂ CUM SE RĂSPÂNDEȘTE PPA

CU CÂT ȘTIM MAI MULT, CU ATÂT PUTEM OPRI RĂSPÂNDIREA.

SĂNĂTATEA ta nu este amenințată de PPA

Oamenii nu se îmbolnăvesc de PPA. Boala nu poate fi transmisă la oameni prin

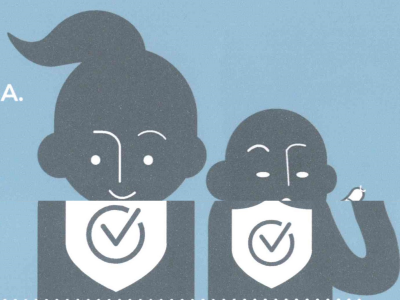

Poți PURTA virusul PPA

Virusul PPA este foarte rezistent. Îl poți purta pe haine, încălțăminte, echipament și vehicule

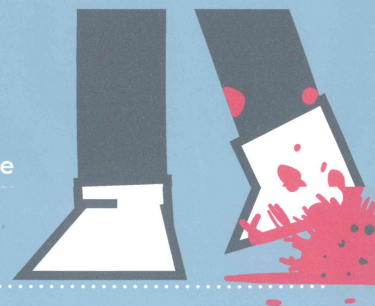

Tu poți AJUTA oprirea răspândirii PPA

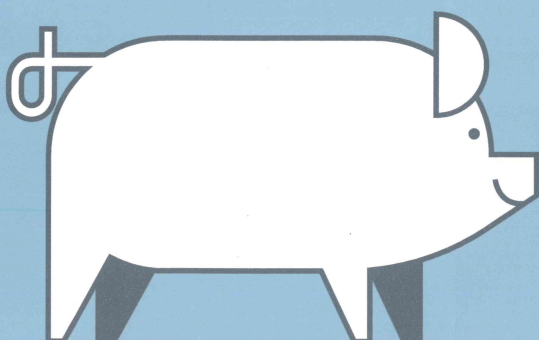

- Evitați transportul produselor din carne de porc când călătoriți sau declarați-le autorităților.
- Stați departe de ferme de porci și porci mistreți
- Nu hrăniți porcii cu resturi alimentare de la bucătărie care conțin carne
- Aruncați la coșul de gunoi resturile alimentare care conțin carne de porc
- Raportați autorităților cazurile de porci bolnavi sau morți



Food and Agriculture
Organization of the
United Nations

OIE
WORLD ORGANISATION
FOR ANIMAL HEALTH

PESTA PORCINĂ AFRICANĂ



POȚI stopa răspândirea PPA

Pesta porcină africană (PPA) este o boală virală mortală a porcilor domestici și sălbatici. Este o amenințare la adresa sănătății porcilor întrucât nu există vaccin sau tratament împotriva acesteia. PPA nu reprezintă un pericol pentru sănătatea oamenilor dar poate duce la consecințe socio-economice catastrofale pentru sectorul de creștere al porcilor.

Ca medic veterinar, aveți un rol crucial în protejarea producției de porci în fața acestei boli devastatoare.

RECUNOAȘTEREA PPA

Semnele clinice includ:

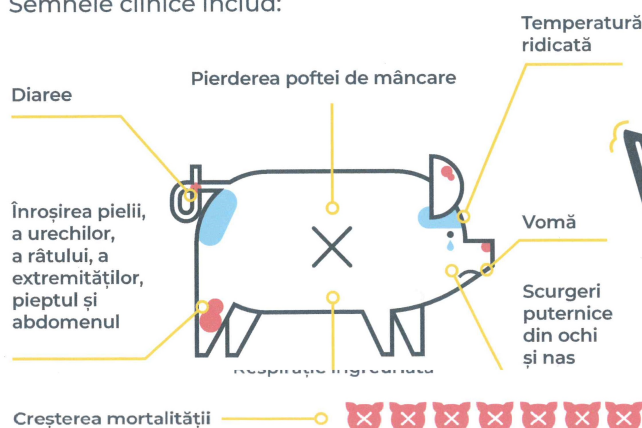

PPA poate semăna cu:

- Pesta porcină clasică (PPC)
- Sindromul reproductive și respirator porcin (PRRS)
- Rujet
- Salmoneloză (și alte septicemii bacteriene)
- Boala Aujeszky (sau pseudoturbarea)
- Pasteureloză
- de nefropatie (PDNS)

CONFIRMAȚI DIAGNOSTICUL PRIN TESTE DE LABORATOR

Probele recomandate: sânge sau ser, organe, țesuturi (splina, limfonoduri, tonsile, plămâni, rinichi și măduva osoasă).

Urmați cele mai bune practici cu probele dvs.:



Colectați-le aseptice și spălați-vă mâinile înainte și după recoltare



Manipulați atent pentru a evita degradarea, contaminarea sau vărsarea



Împachetați, sigilați, ambalați și etichetați-l conform instrucțiunilor de laborator



Expediați proba la laborator cât mai rapid posibil

CE SĂ FACI DACĂ SUSPECTEZI SAU SE CONFIRMĂ PPA LA FERMĂ



- ✓ **ANUNȚĂ**
Autoritățile sanitare veterinare naționale cât se poate de urgent



- ✓ **ADUNĂ**
Informațiile epidemiologice cheie despre fermă și animale



- ✓ **CARANTINEAZĂ**
Fermele suspecte sau infectate



- ✓ **ALERTEAZĂ**
Fermierii învecinați



- ✓ **EVITĂ VIZITAREA**
Altora ferme pentru cel puțin 48 de ore



Food and Agriculture
Organization of the
United Nations

OIE
WORLD ORGANISATION
FOR ANIMAL HEALTH

Sub umbrela Global Framework for the Progressive Control of Transboundary Animal Diseases (GF-TADs)

© OIE and FAO, 2021
C95-495R01/110.21